Livre de noëls pour l'orgue et le clavecin

Paris (1759)

Vous qui désirez sans fin

Arrangement de
Jean-François Dandrieu
(1682-1738)
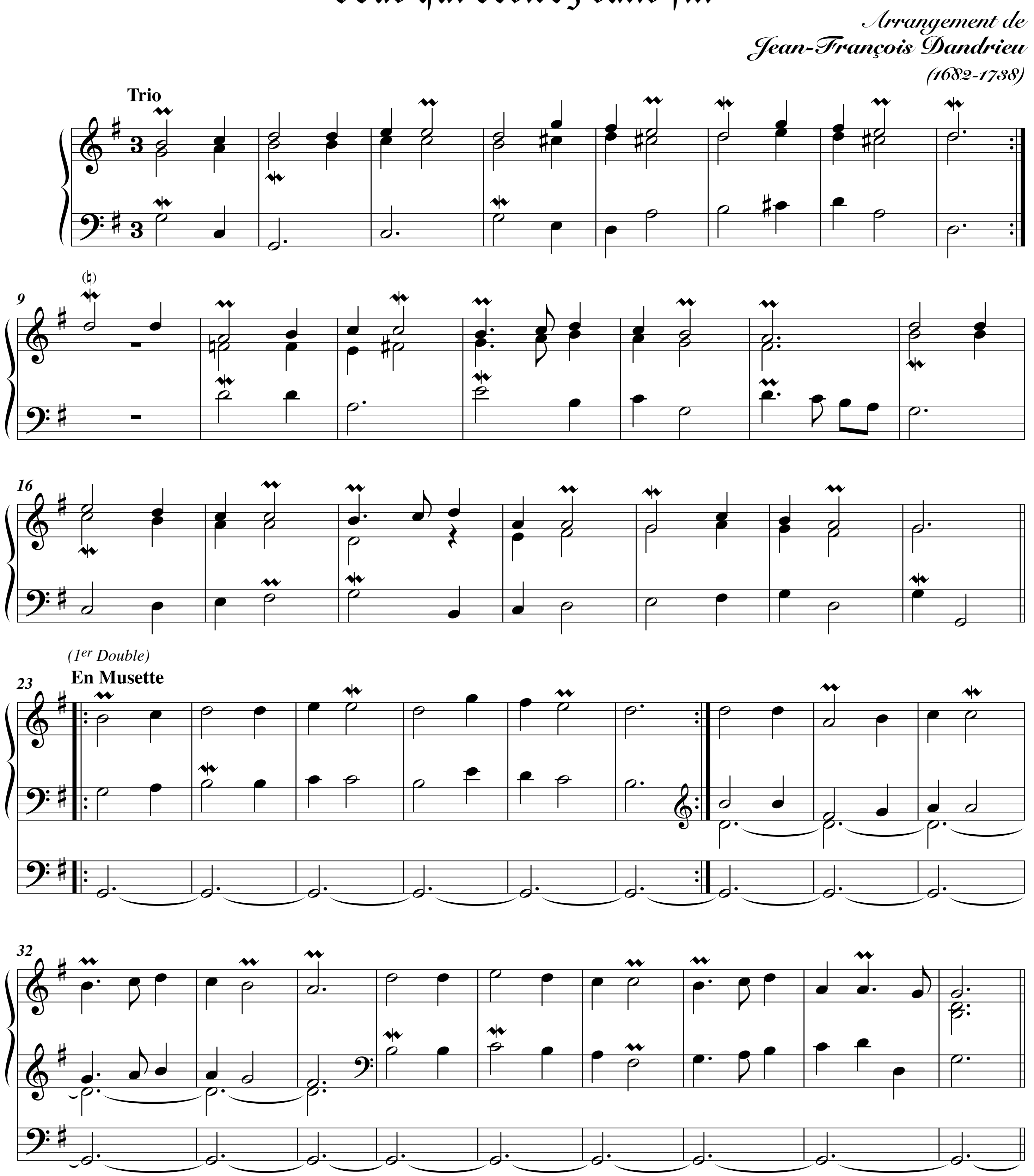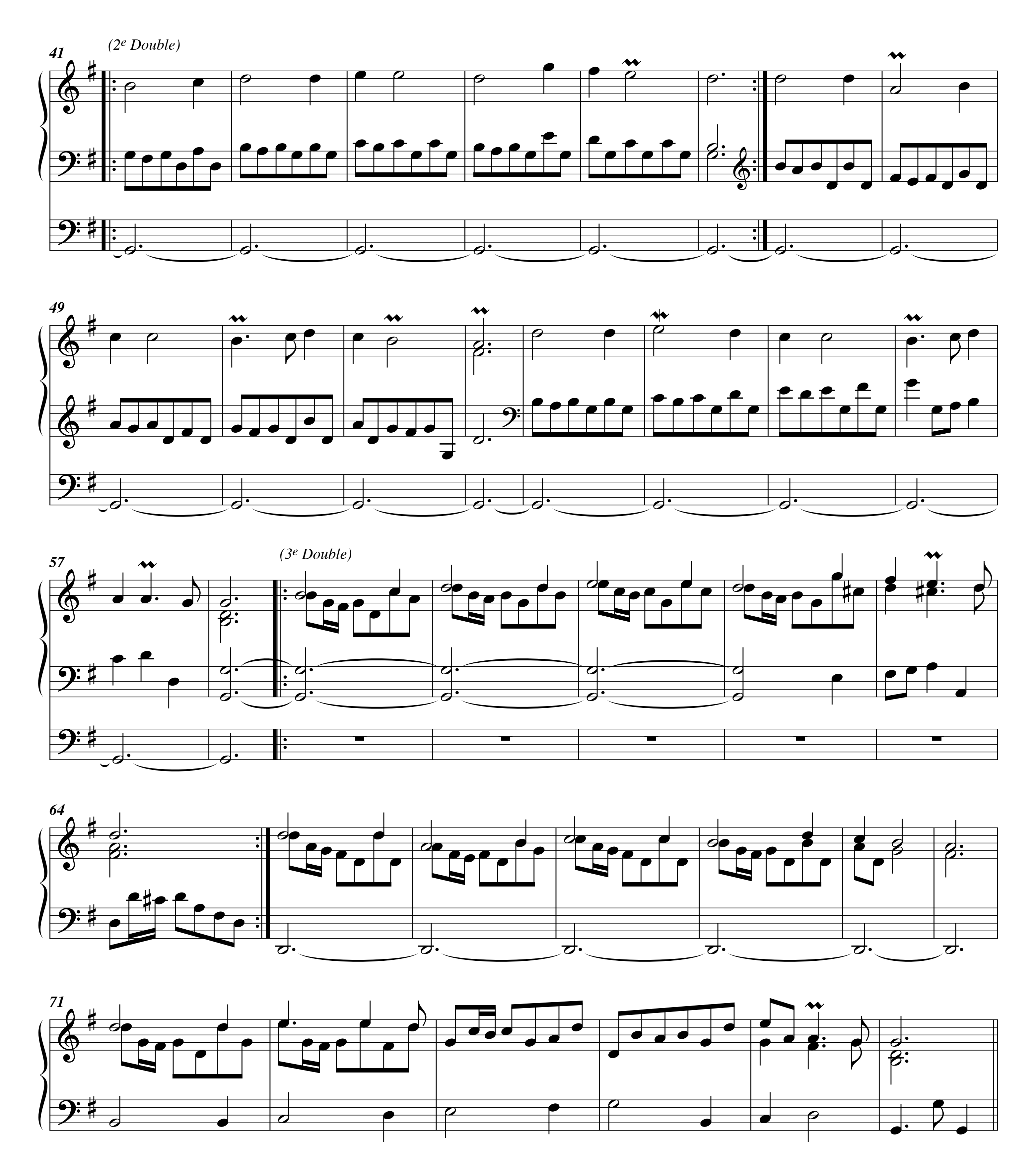



41
(2e Double)
49
57
(3e Double)
64
71
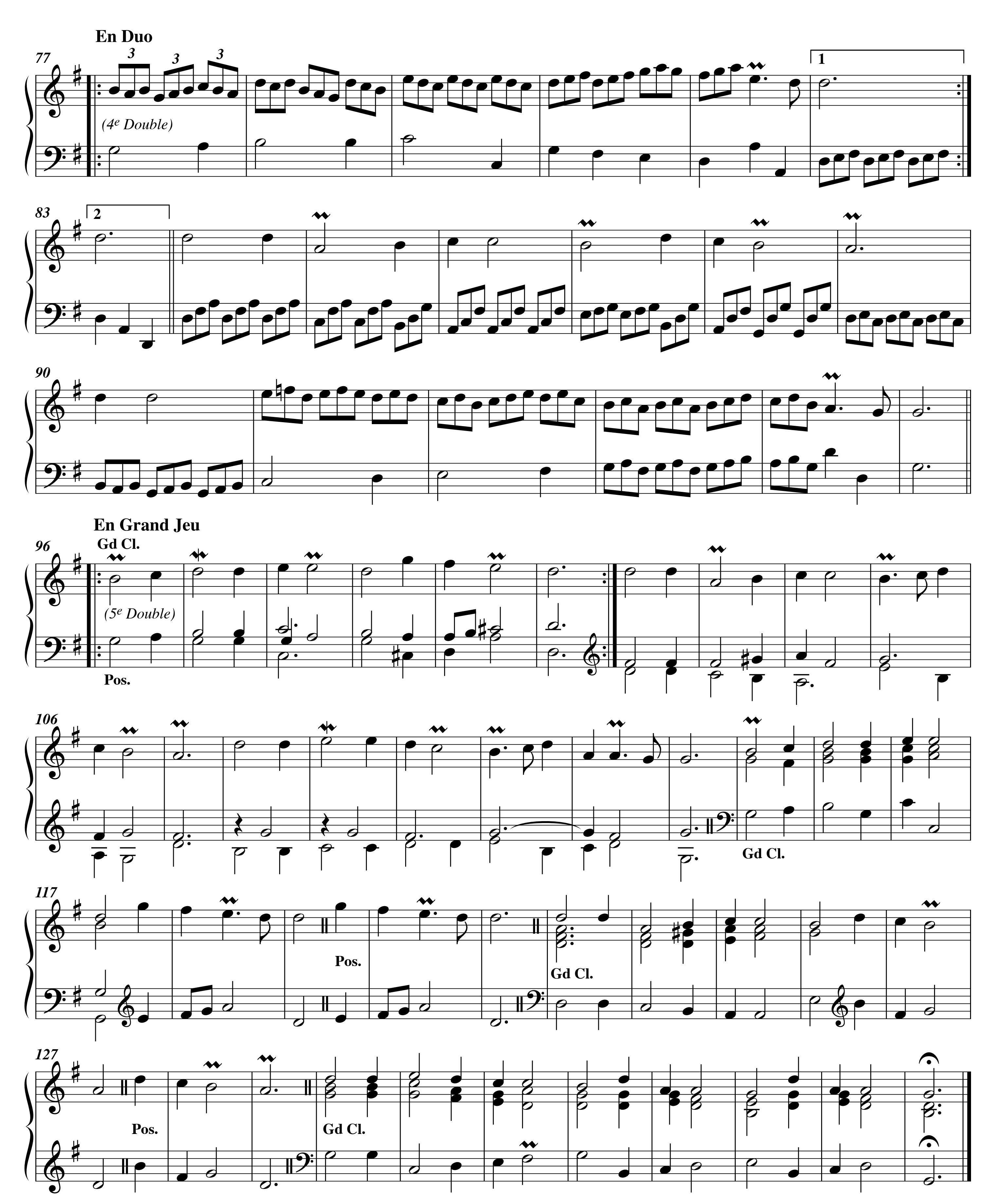


En Duo
77
3
3
3
1
(4e Double)
83
2
90
En Grand Jeu
Gd Cl.
96
(5e Double)
Pos.
106
Gd Cl.
117
Pos.
Gd Cl.
127
Pos.
Gd Cl.

Table des matières